CHIRP
CHIRP

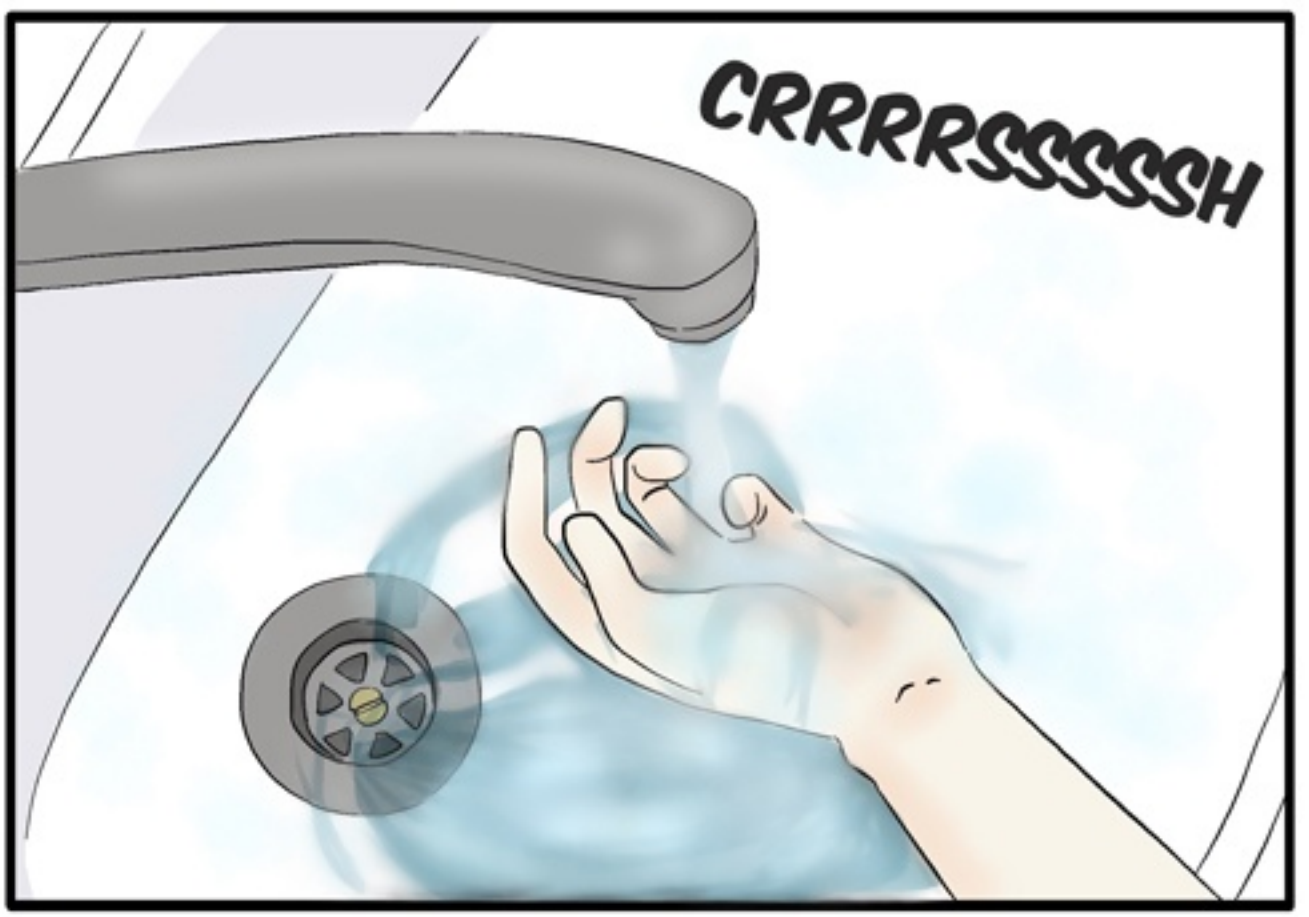
CRRRRSSSSSSH

...
HAAAH

BENGONG

RARA SEDIH YA KARENA SAYA SEMALEM NANYA YANG ANEH-ANEH?

FACE WASH UP YO

CRRRSSSSHH

KENAPA KAMU ADA DISINI?

INI KAMAR MANDI ANAK GADIS WOY!

SEMALAM JUGA LANGSUNG TIDUR AJA RARA-NYA

RARA JADI SEDIH YA? MAAFIN SAYA YA

WAAAAAAAAAAAAAA

AWA
AW
AW
DHUAKKK!
KELUAR!!!

NGGAK SOPAN, GINI-GINI KAN GUE CEWEK
SREK
SREK

SAYA KAN CUMA KHAWATIR
HUH!

SRET
SRET

SAYA BERANGKAT NGAMPUS DULU YA!

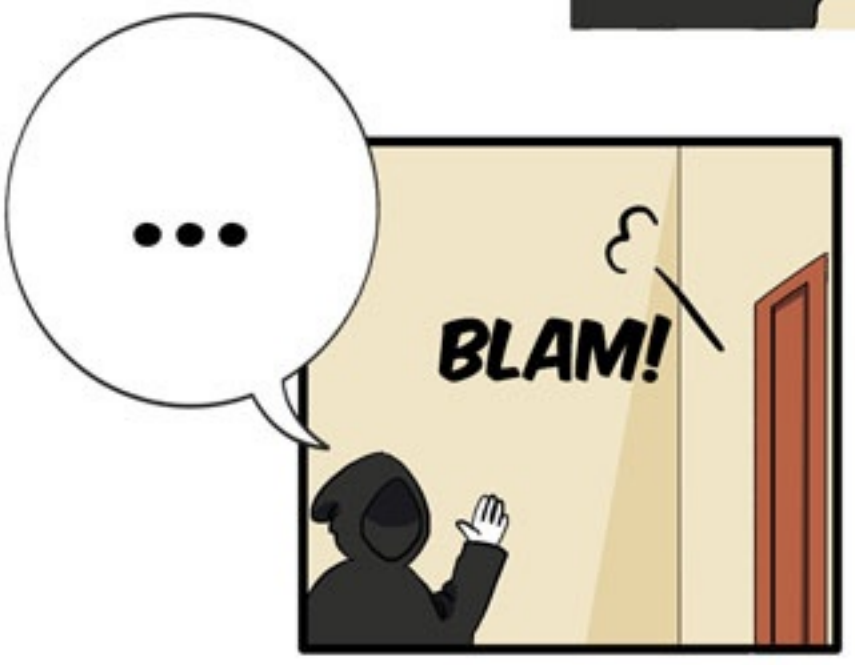
...
BLAM!

90 Days

Art & story by Bekyu

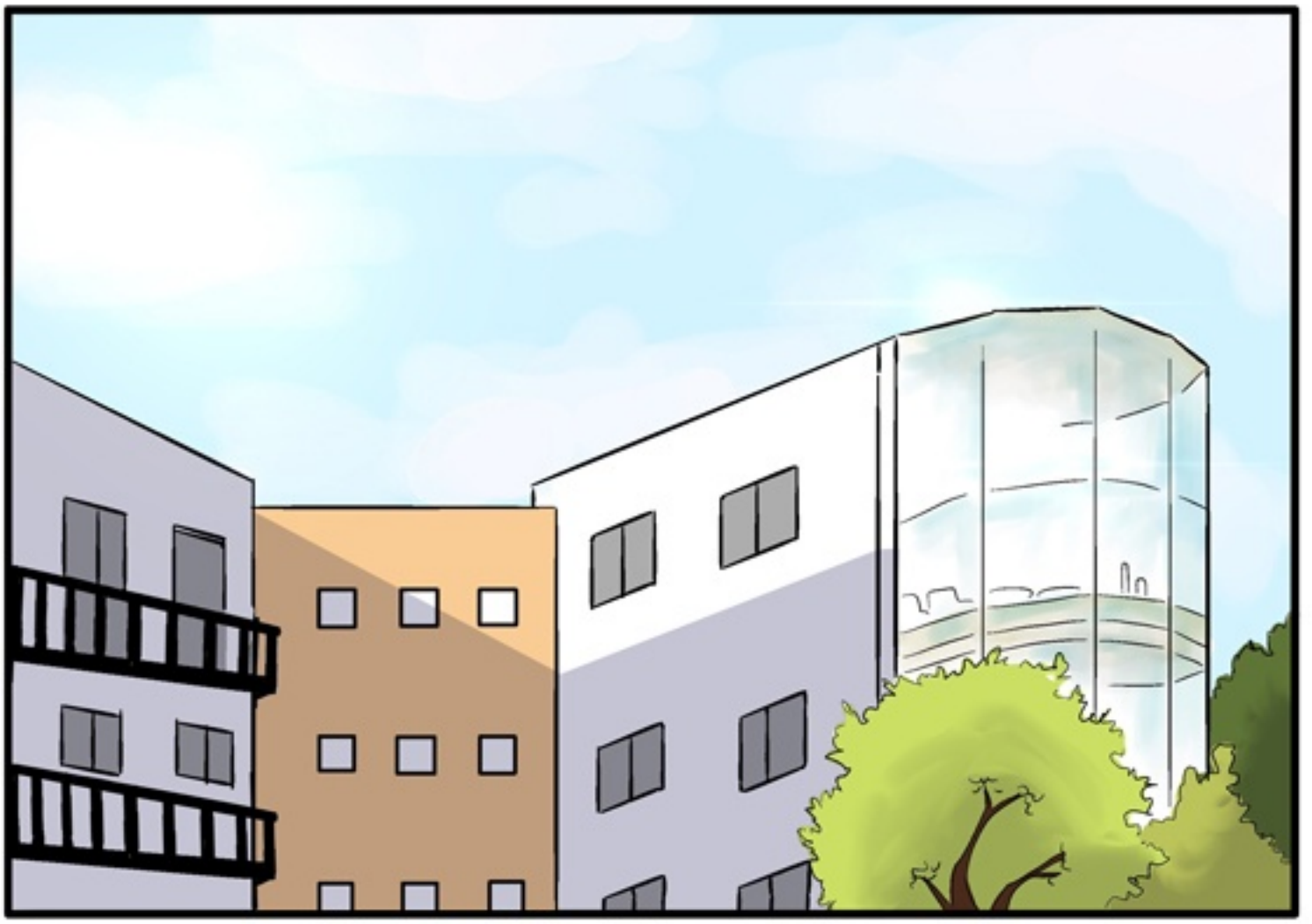

Jika KTM Anda tidak berfungsi mungkin Anda sudah harus wisuda
LIBRARY
BEEP
BUSINESS 4 NOOB

PAPER BUAT MINGGU DEPAN..

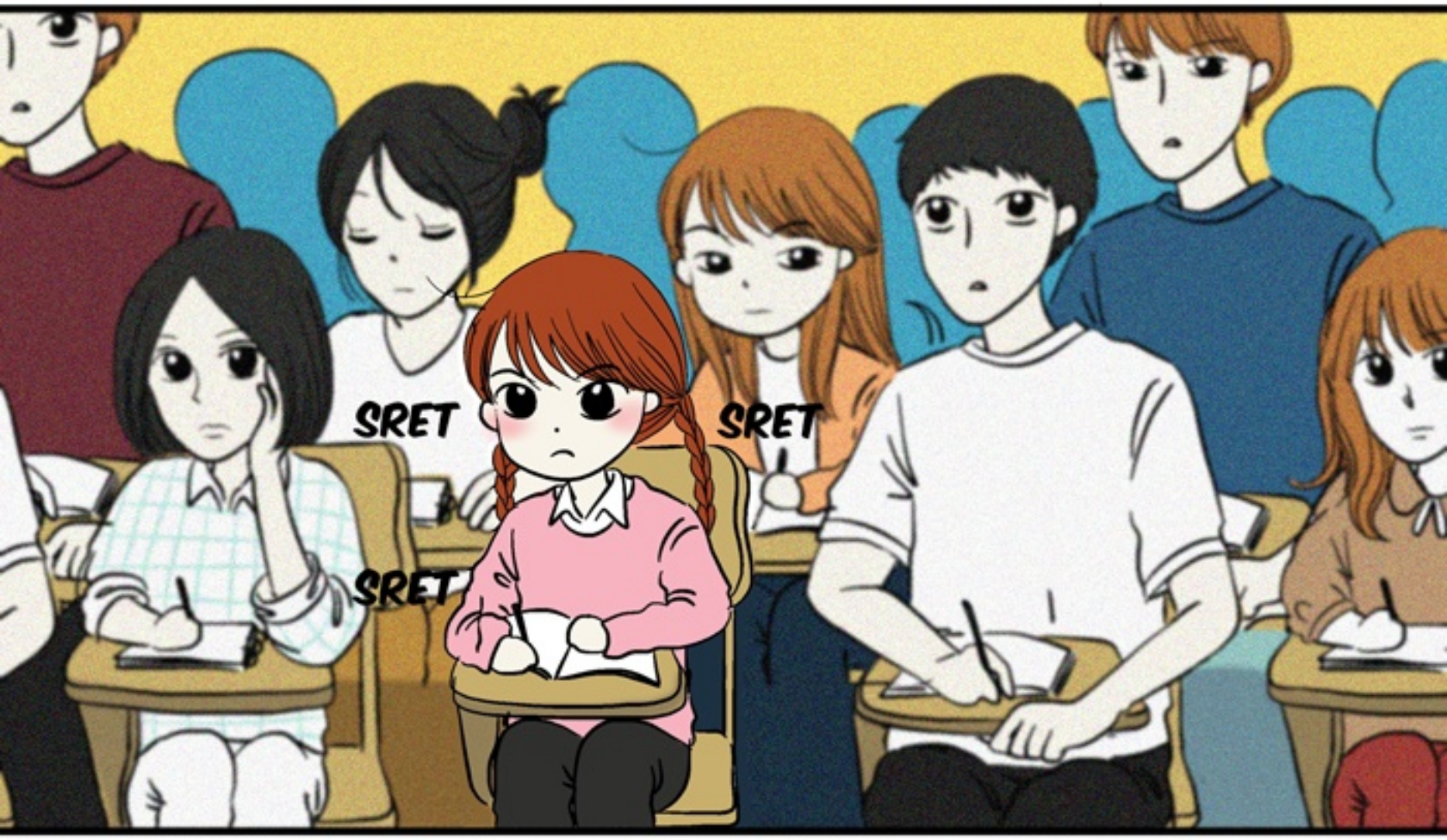
SRET
SRET
SRET

KRRRRR

HAH!

FUWAAAAH~
HOOOOO~

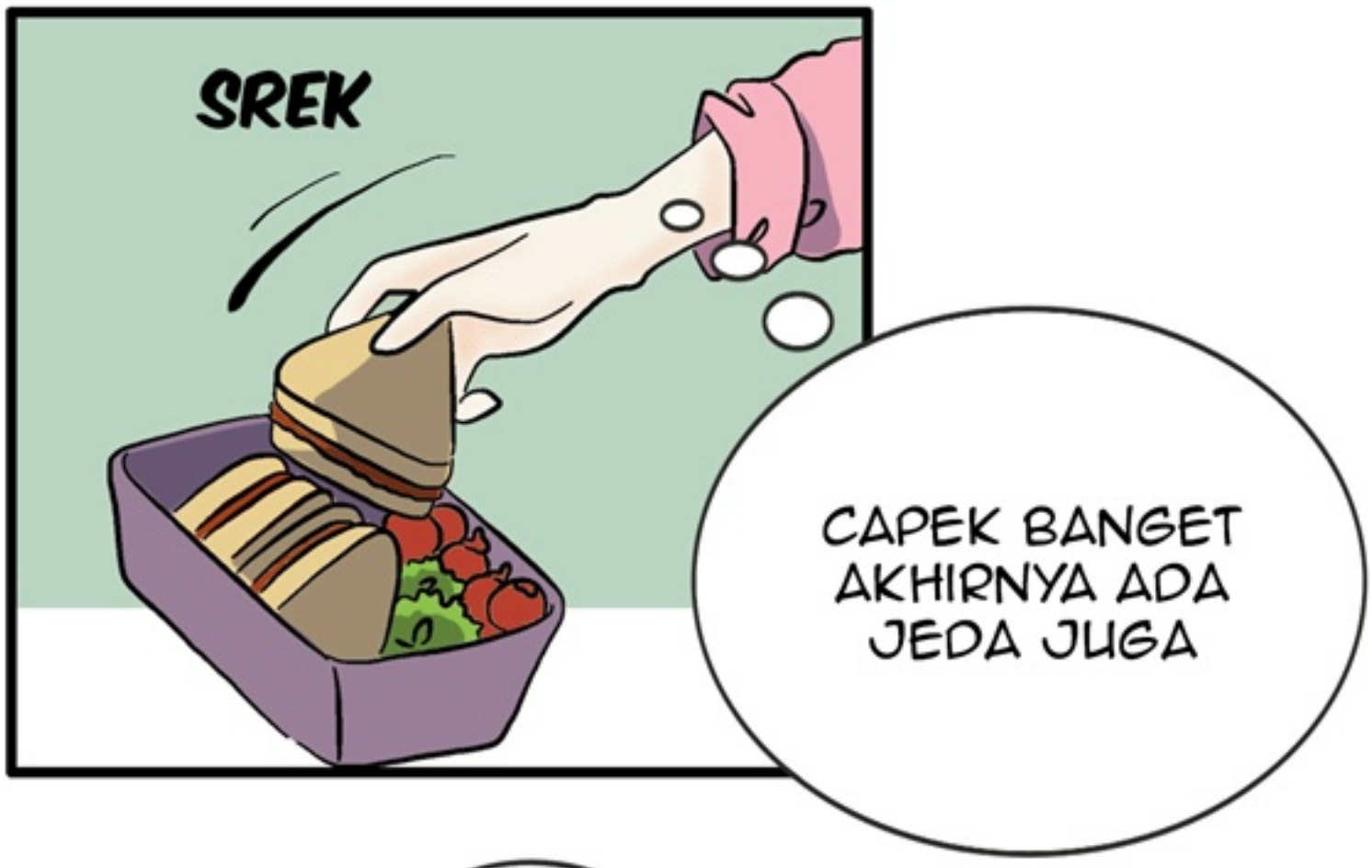
SREK
CAPEK BANGET AKHIRNYA ADA JEDA JUGA

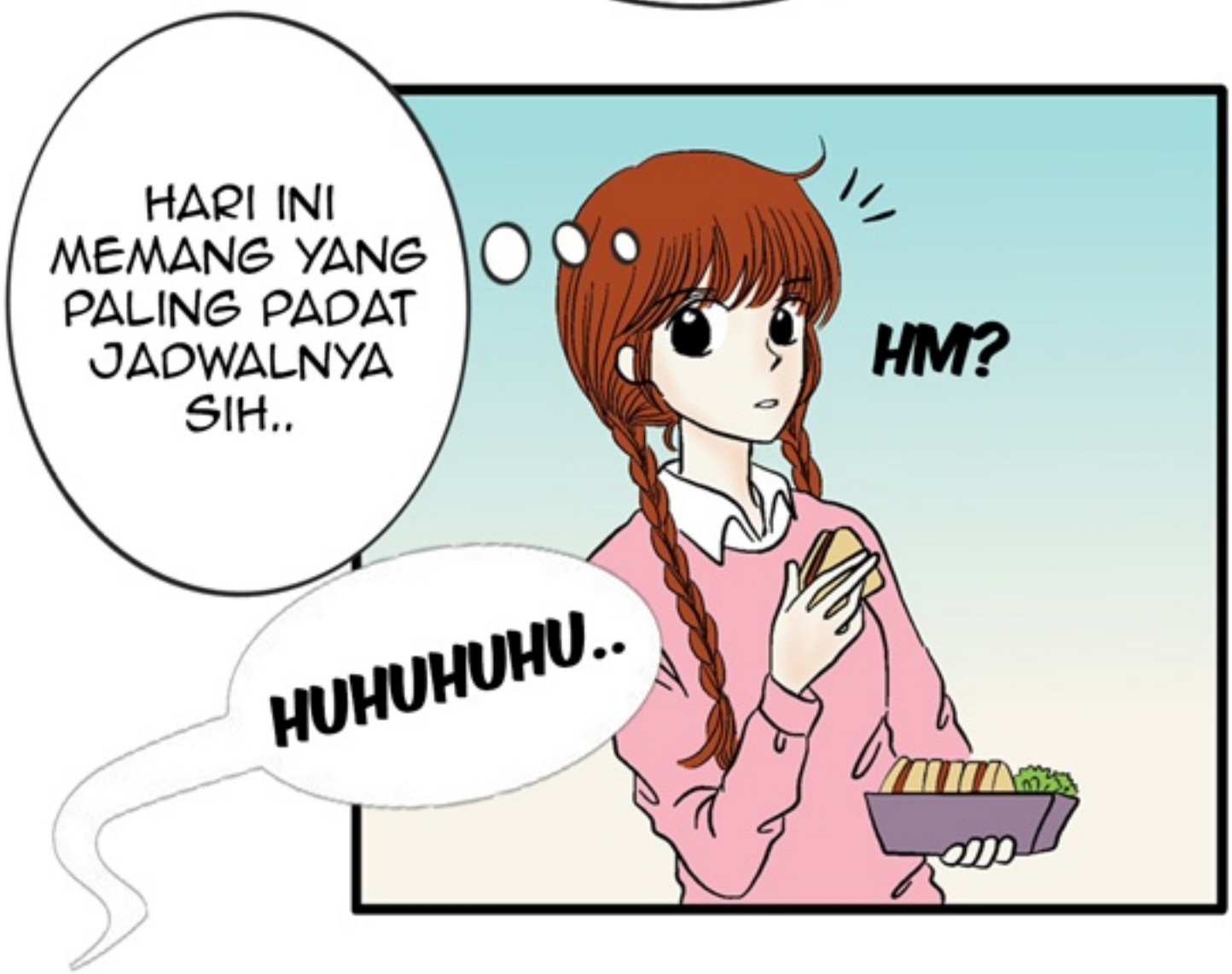
HARI INI MEMANG YANG PALING PADAT JADWALNYA SIH..
HM?
HUHUHUHU..

KAMU BENERAN NGGAK PUNYA TEMAN YA?

HUHUHU

MAKAN SENDIRIAN..

KENAPA KAMU ADA DISINI?

BURP~

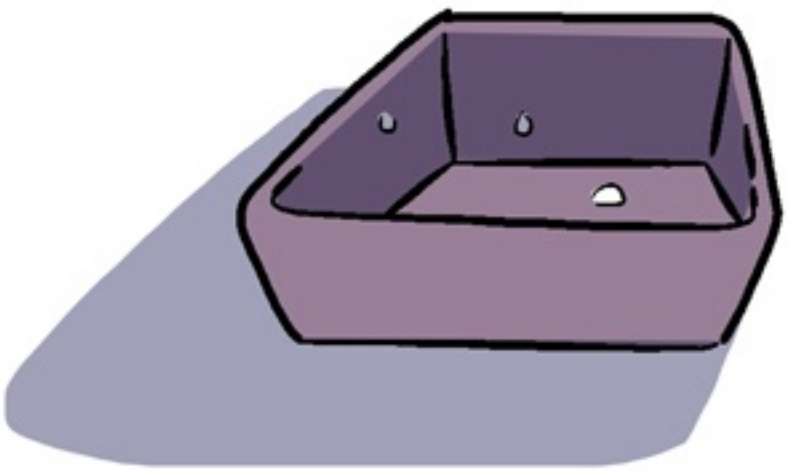

...
HAA KENYANG!

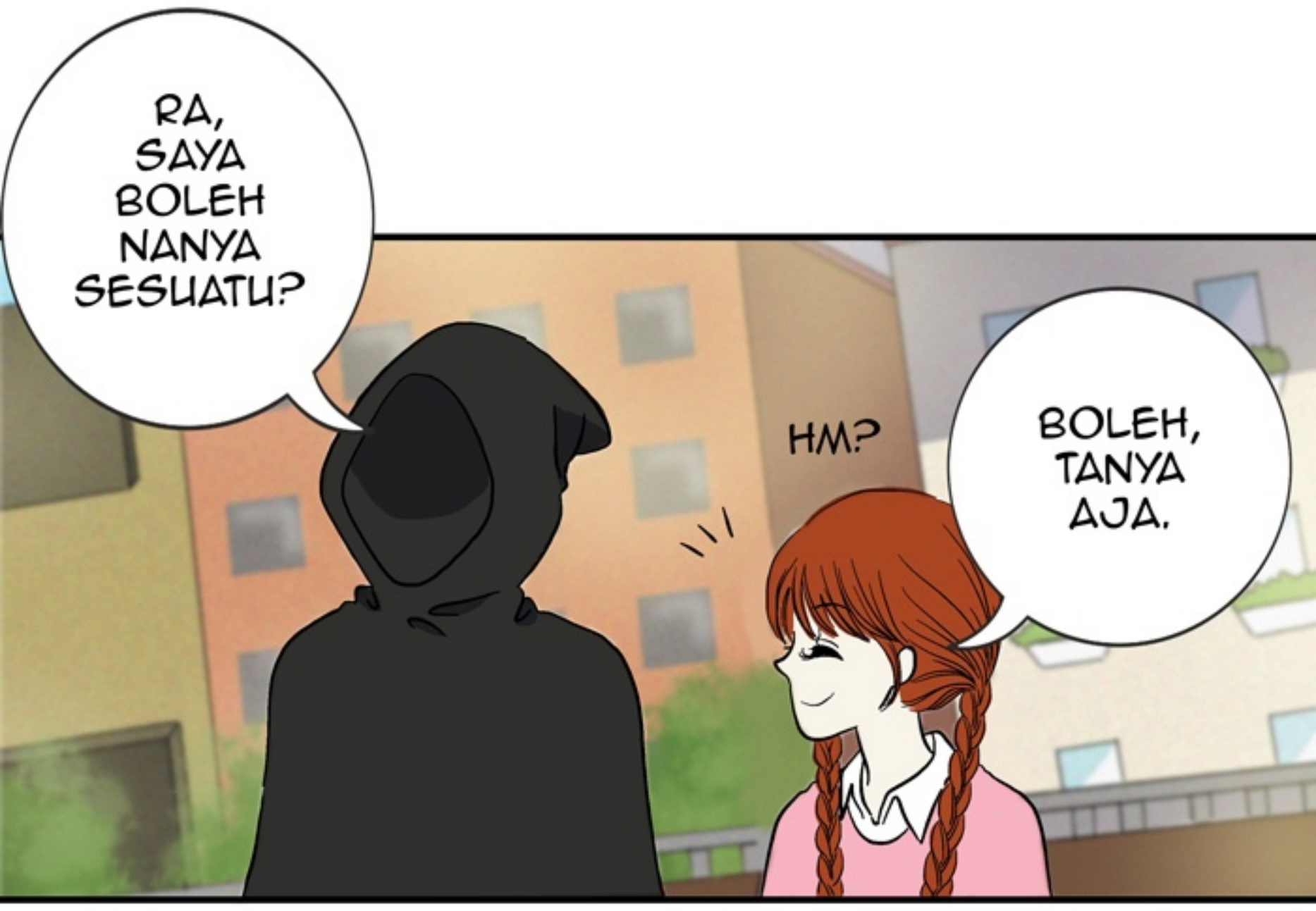
RA, SAYA BOLEH NANYA SESUATU?
HM?
BOLEH, TANYA AJA.

KAMU NGGAK AKAN MINTA SAYA MENGABULKAN SEGALA KEINGINANMU SEBELUM KAMU MENINGGAL, KAN?

KAYAK KELILING DUNIA, ATAU APAPUN YANG BELUM PERNAH KAMU LAKUKAN SAAT MASIH HIDUP SEKARANG?

HA HA HA

APAAN SIH

MEMANGNYA KAMU BISA?

WHUT

WHUT

NGGAK BISA.

TEGAS

NGGAK KOK. SAYA NGGAK INGIN MEREPOTKAN.

INI SEPIK AJA BIAR KAMU NGGAK SAYA BAWA KE NERAKA KAN?

SAYA MAU BERBUAT BAIK BIAR MASUK SURGA

HA HA HA

EH KETAHUAN, YA?

SAYA AKAN MENJALANI SISA HIDUP INI DENGAN HIDUP SEBAGAI

SAYA SENDIRI, TAPI KALI INI DENGAN SEBAIK-BAIKNYA

KELILING DUNIA PENGEN SIH, TAPI KALO DENGAN UANG SENDIRI SEKARANG MUSTAHIL

SAYA INI MAHASISWA

BU HU HU HU

MAKAN AJA CUMA ENDOMIE

SAYA TIDAK MENGERTI APA YANG ANDA RENCANAKAN...

NGOMONG SAMA SIAPA KAU?

DENGERIN SAYA NGGAK?

HA HA HA

BAIKLAH, SAYA KASIH TAHU KALAU KAMU MEMANG INGIN DITERIMA DI SURGA.

TAHU PERTAMA-TAMA APA YANG HARUS KAMU LAKUKAN?

CARI TEMAN!

SAMBUNGKAN KEMBALI IKATAN YANG KAMU PUTUS DARI DUNIAMU.

SURGA TIDAK MENERIMA ORANG YANG ANSOS!

...

WAH KALO GITU SUDAH DONG, SAYA DAN TUAN MALAIKAT KAN SUDAH BERTEMAN!

JABAT TANGAN

HA HA HA

PLAKKKK

AW

DUH

KZL

WAAAA

TEMAN MANUSIA!!!

AAAAA

UGH..

TAPI SAYA UDAH LAMA BANGET JADI ORANG ANSOS, GIMANA CARANYA DAPAT TEMAN?

NGGAK USAH BURU-BURU, MULAI DARI 'SAY HI' AJA. COBA SAPA ORANG YANG RAMAH.

DEMI MASUK SURGA...

HMM.. OKELAH SAYA COBA

AH, IYA, BUKANNYA KAMU MASIH ADA KELAS?

GYAAAAAAAAAA

SAYA TELAT!!!!

SRET
SRET
SRET
BELAJAR YANG RAJIN JUGA BISA BANTU KAMU MASUK SURGA LHO, RA.
BISIK-BISIK

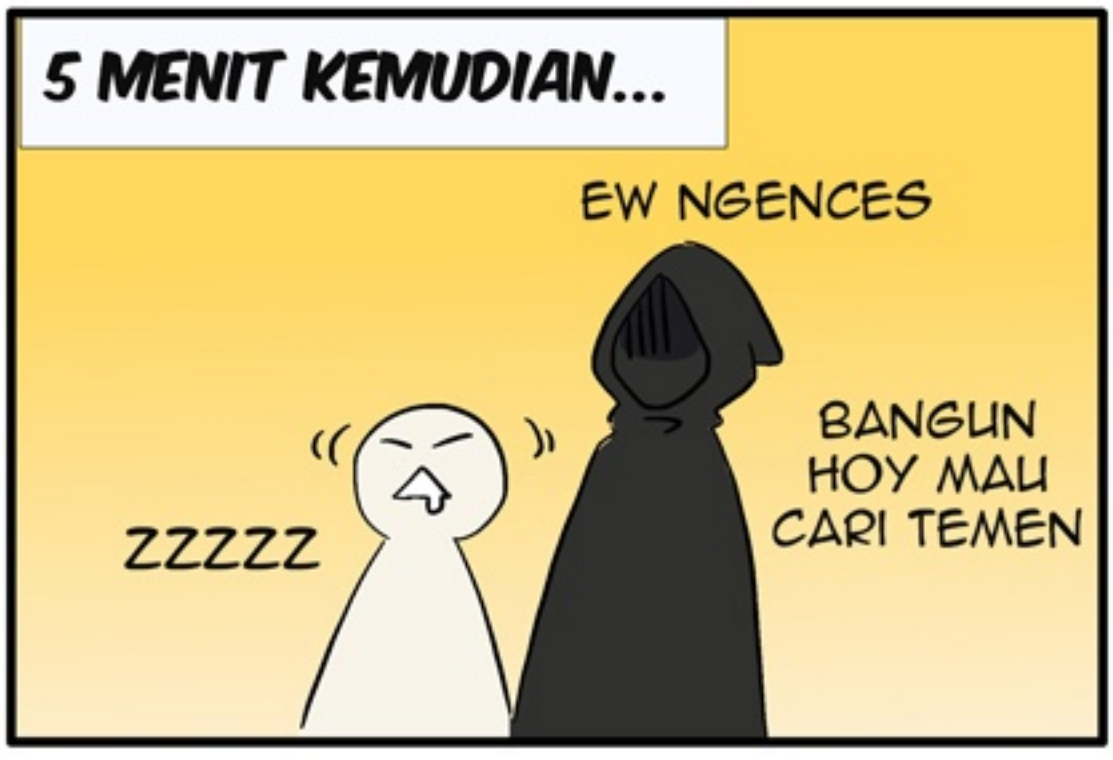

PULANG KULIAH...

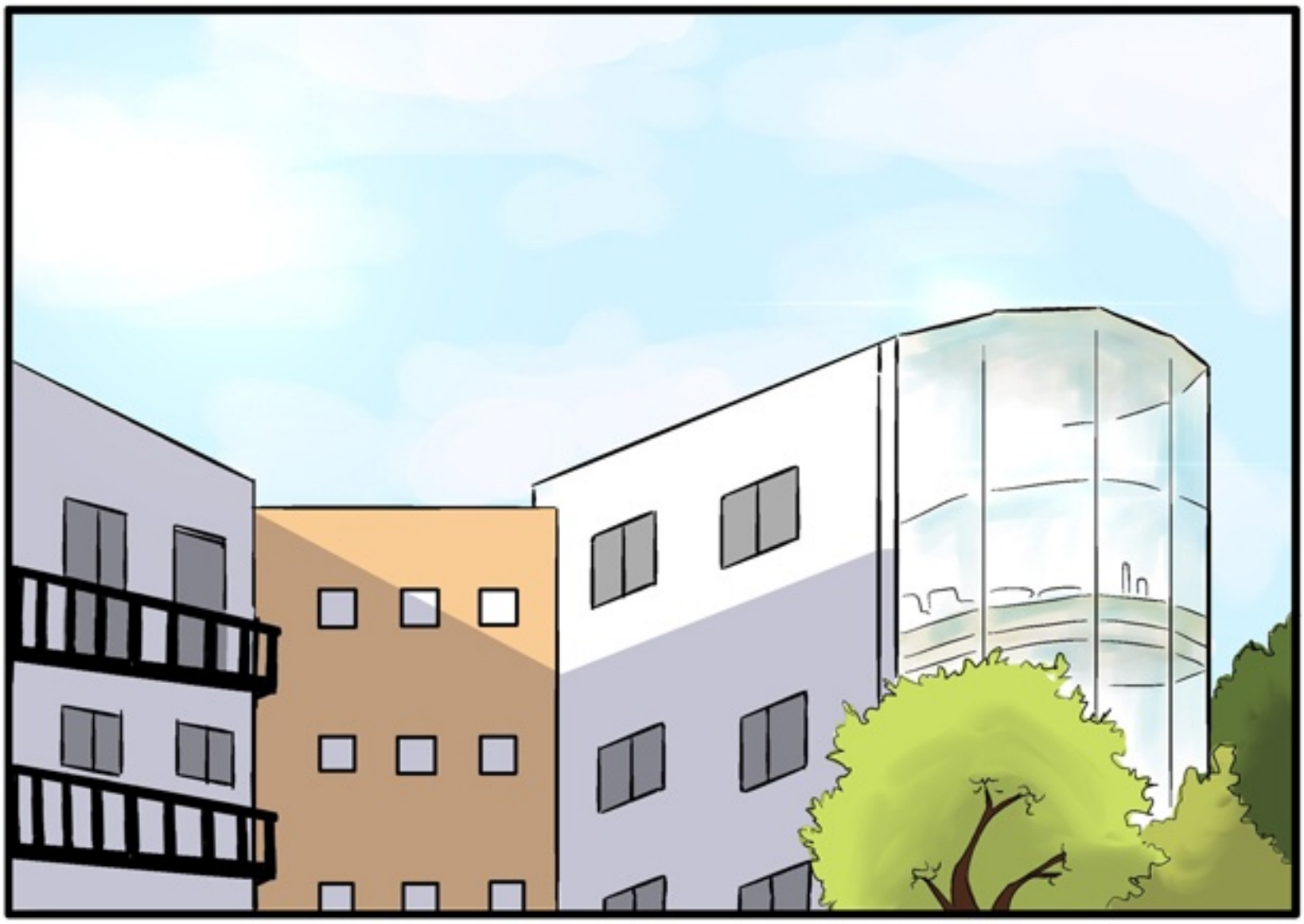

RA, SAYA SURUH KAMU BUAT CARI TEMEN...

IYA, INI LAGI NYARI!

HUMPH!

KAMU MENCURIGAKAN KAYAK STALKER!

DENGAN SEMBUNYI DI BALIK POHON BEGINI?!

AURA GELAP

APAAN SIH ITU

JANGAN LEWAT SITU, FEELING GUE JELEK

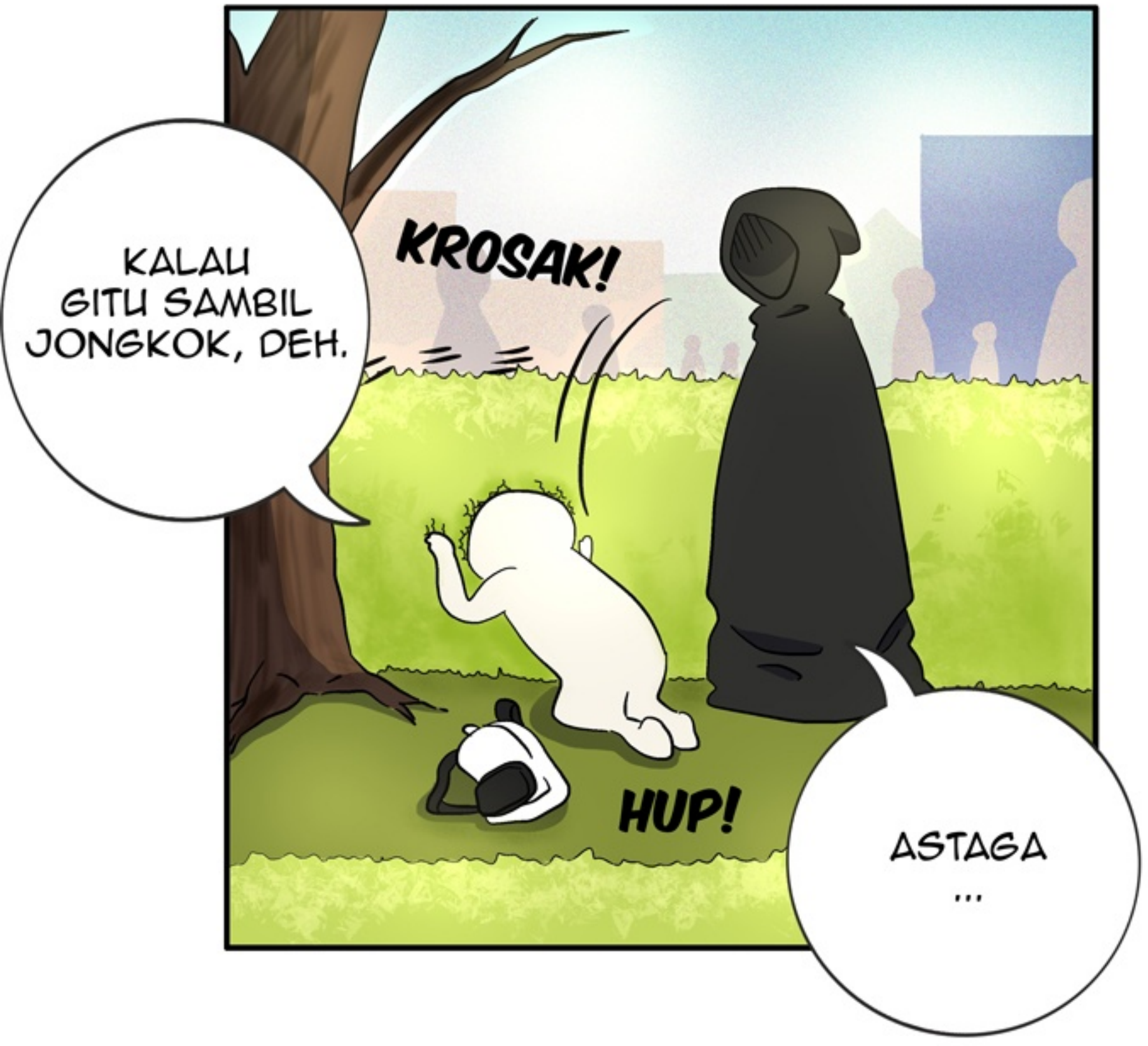
KALAU GITU SAMBIL JONGKOK, DEH.
KROSAK!
HUP!
ASTAGA ...

KROSAK!

YASUDAH, APA BOLEH BUAT!

HAH?!

HUFT

KENAPA KAMU IKUTAN?!

NGGAK USAH PEDULIIN SAYA, FOKUS RA!

GRRRR!

AWUUH..

IYA IYA, MAAP.

DARI SEKIAN BANYAK MANUSIA YANG LEWAT INI...
COBA PILIH SATU, LEBIH BAGUS KALAU YANG KAMU KENAL.

AH, ADA SATU YANG SE-PRODI SAMA SAYA!

MANA?

*PRODI: PROGRAM STUDI

YANG PAKAI KEMEJA KOTAK-KOTAK!

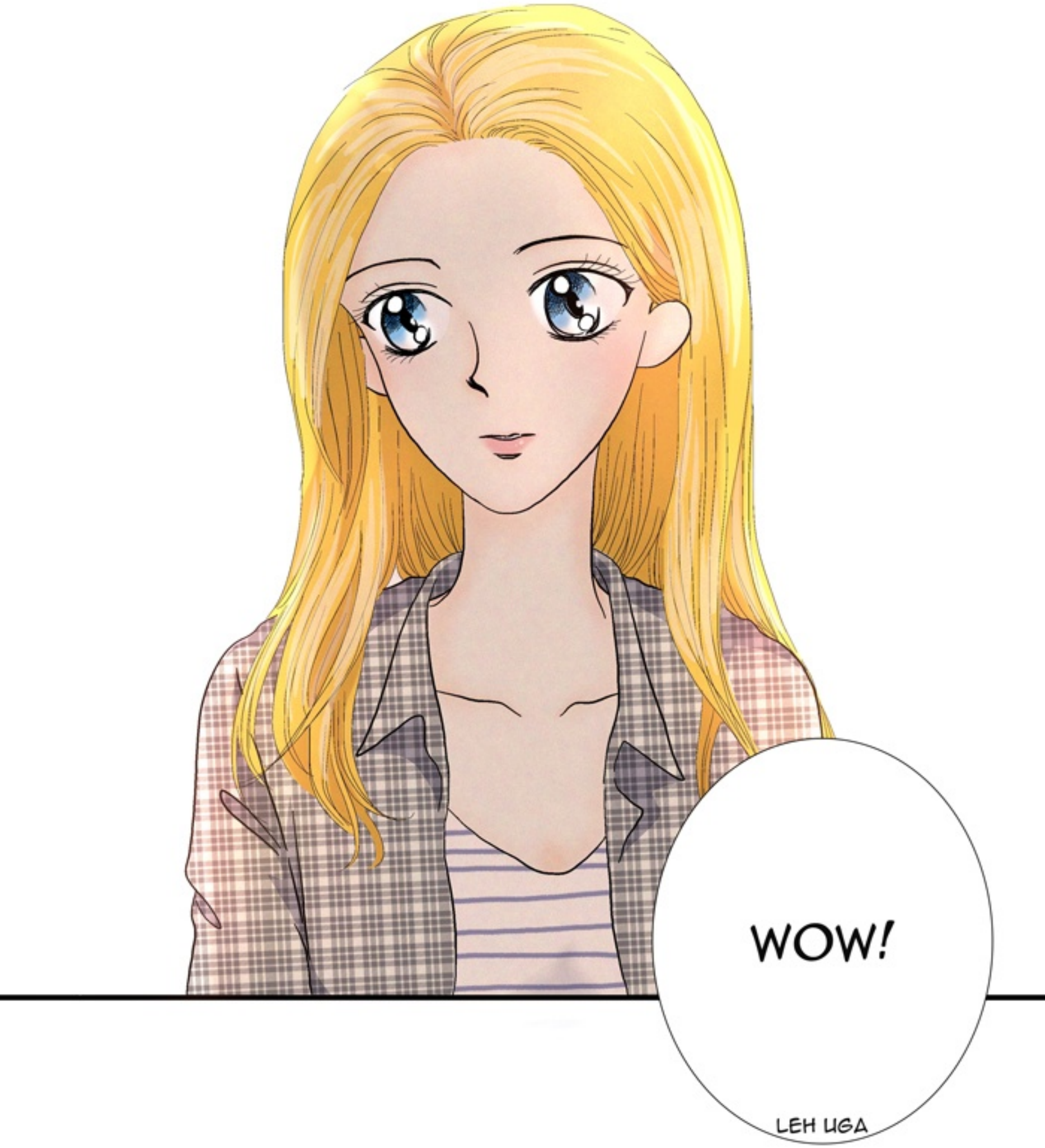
WOW!
LEH UGA

HEY PRETTY LADY!

HEYHOOO!

HA HA HA

NGAPAIN KAMU?

TENANG, DIA NGGAK BISA DENGER SAYA, KOK.

UM, TUHAN MALAIKAT, SAYA NGGAK PUNYA PERASAAN BAGUS SOAL INI...

MAU MASUK SURGA NGGAK, SIH? INI KESEMPATAN BUAT KAMU.

NERAKA PANAS TAU

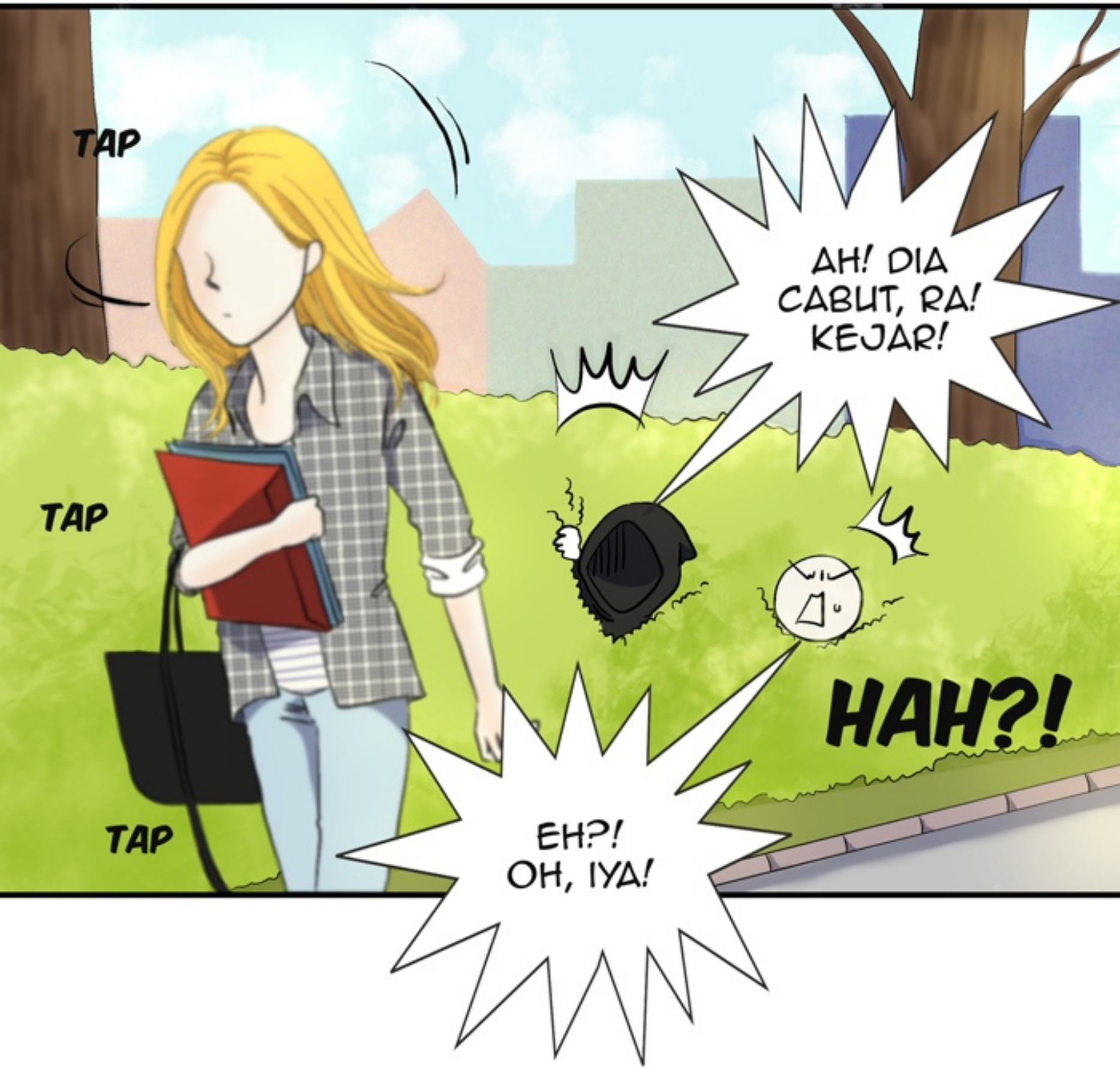
TAP
TAP
TAP
AH! DIA CABUT, RA! KEJAR!
HAH?!
EH?! OH, IYA!

TUAN MALAIKAT, AYO!

BRAK

ADUH DUH ADAW

BRAK

TUNGGU, KEPALA SAYA NYANGKUT!

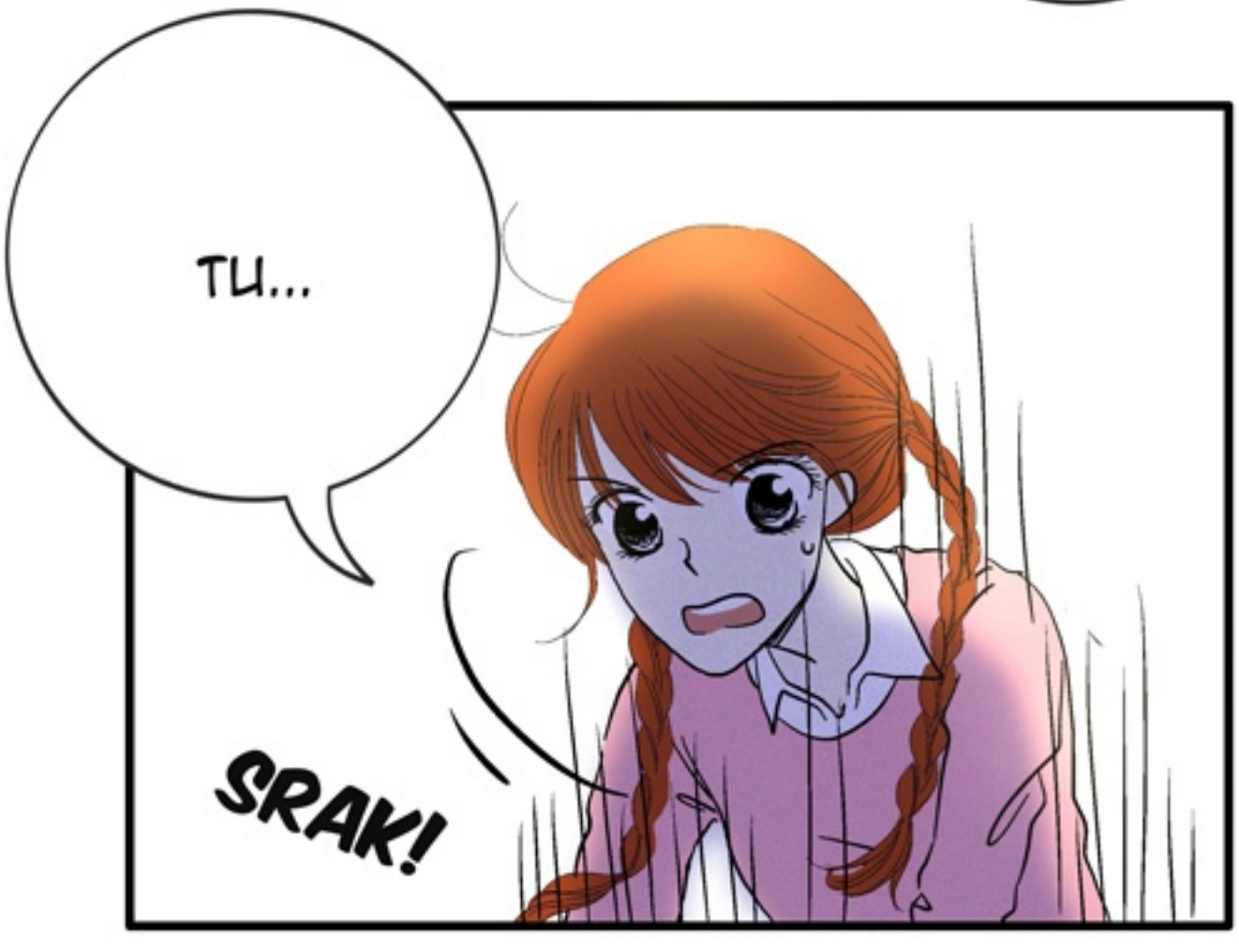

YAK! LEPAS!

DRET

SRAK

DHUAAKKK!

SYUUUNG
GUBRAKKKK!

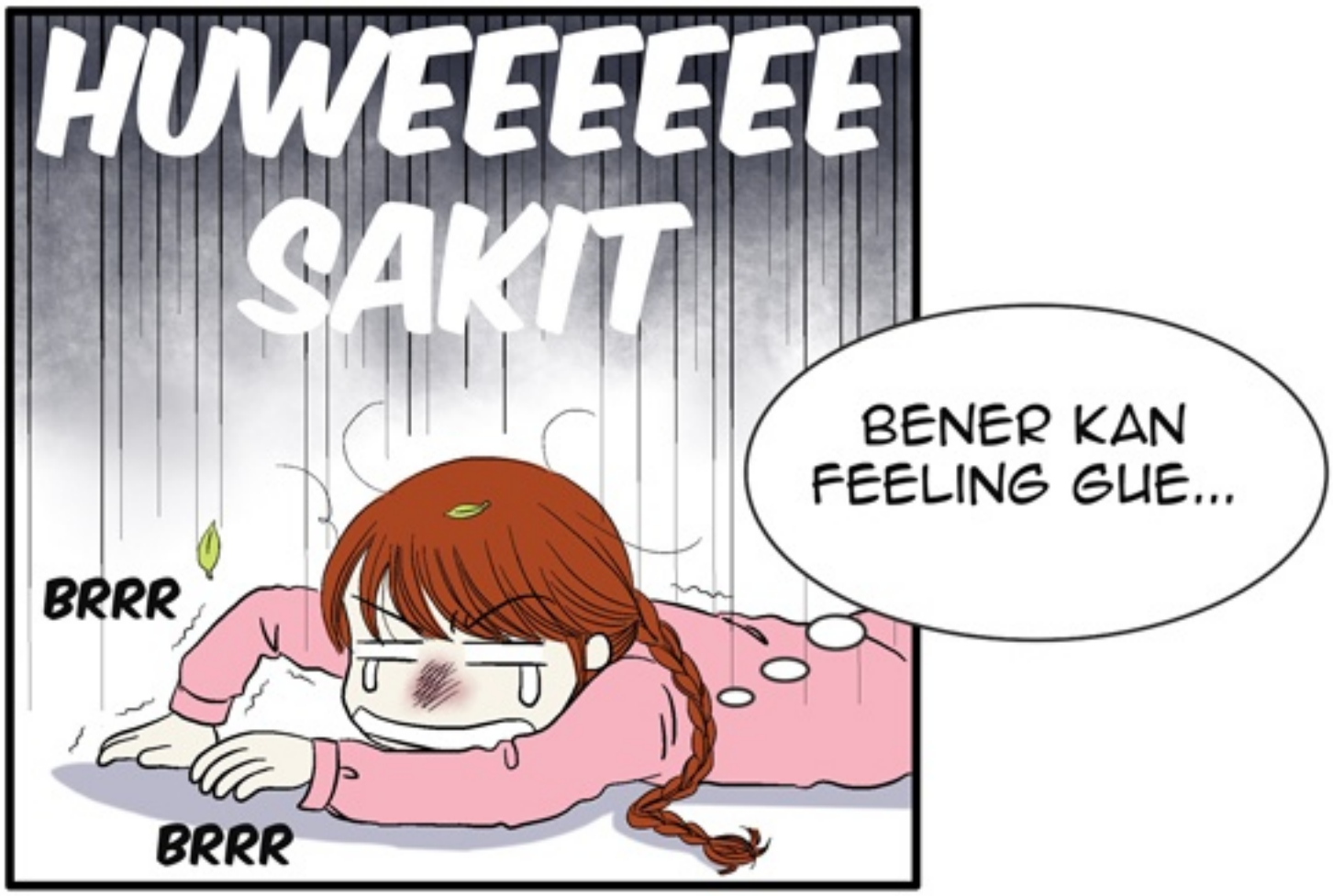
HUWEEEEEEE SAKIT
BENER KAN FEELING GUE...
BRRR
BRRR

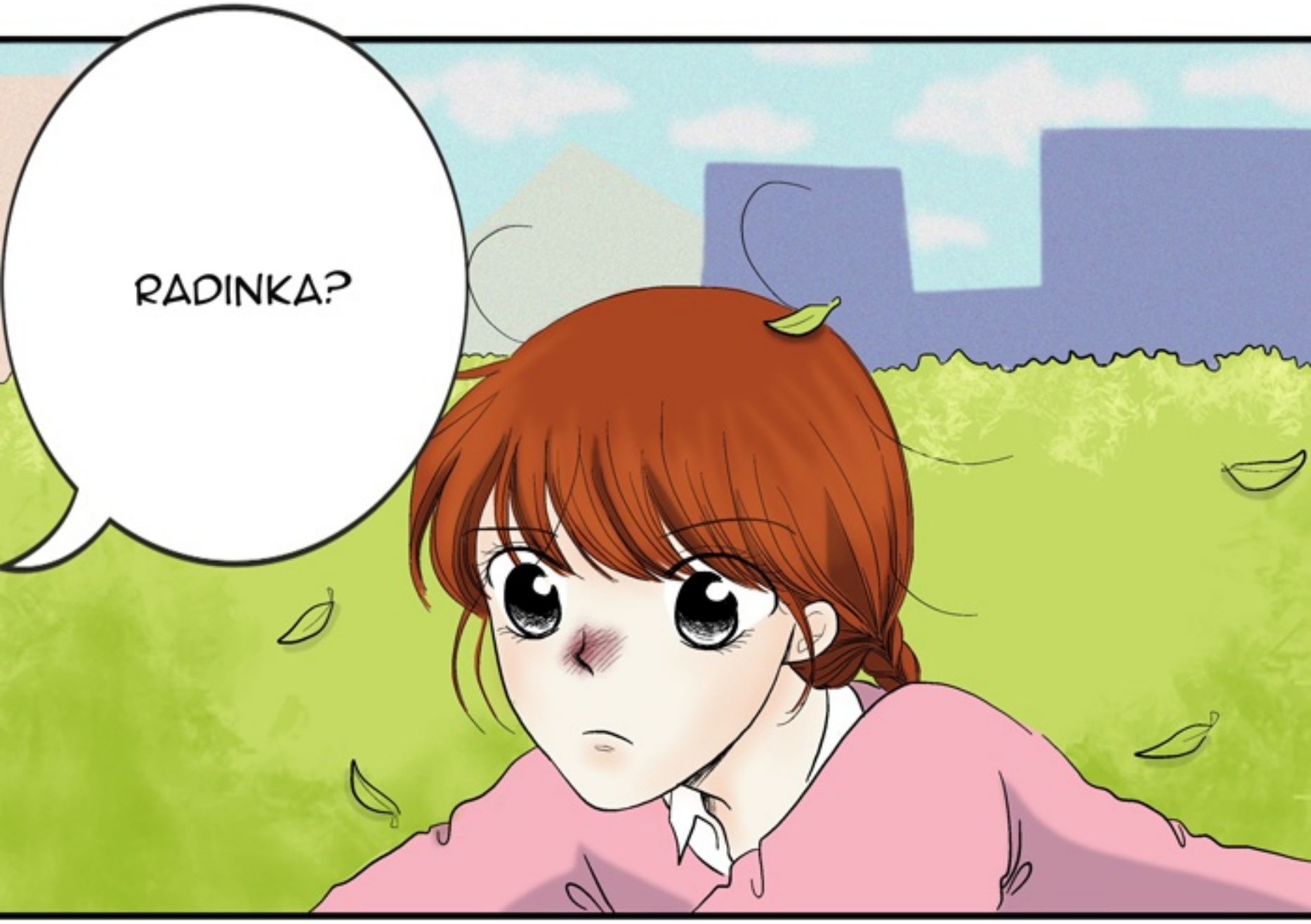
RADINKA?

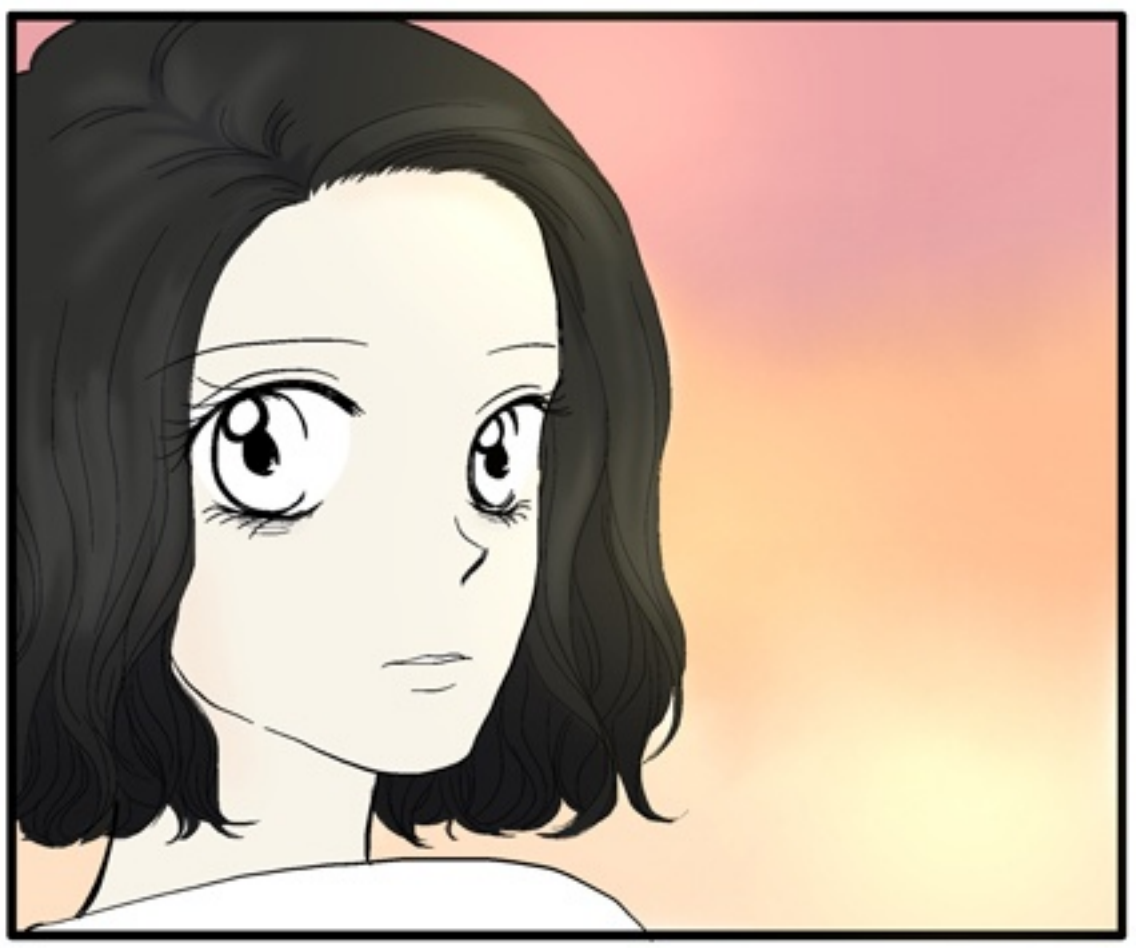

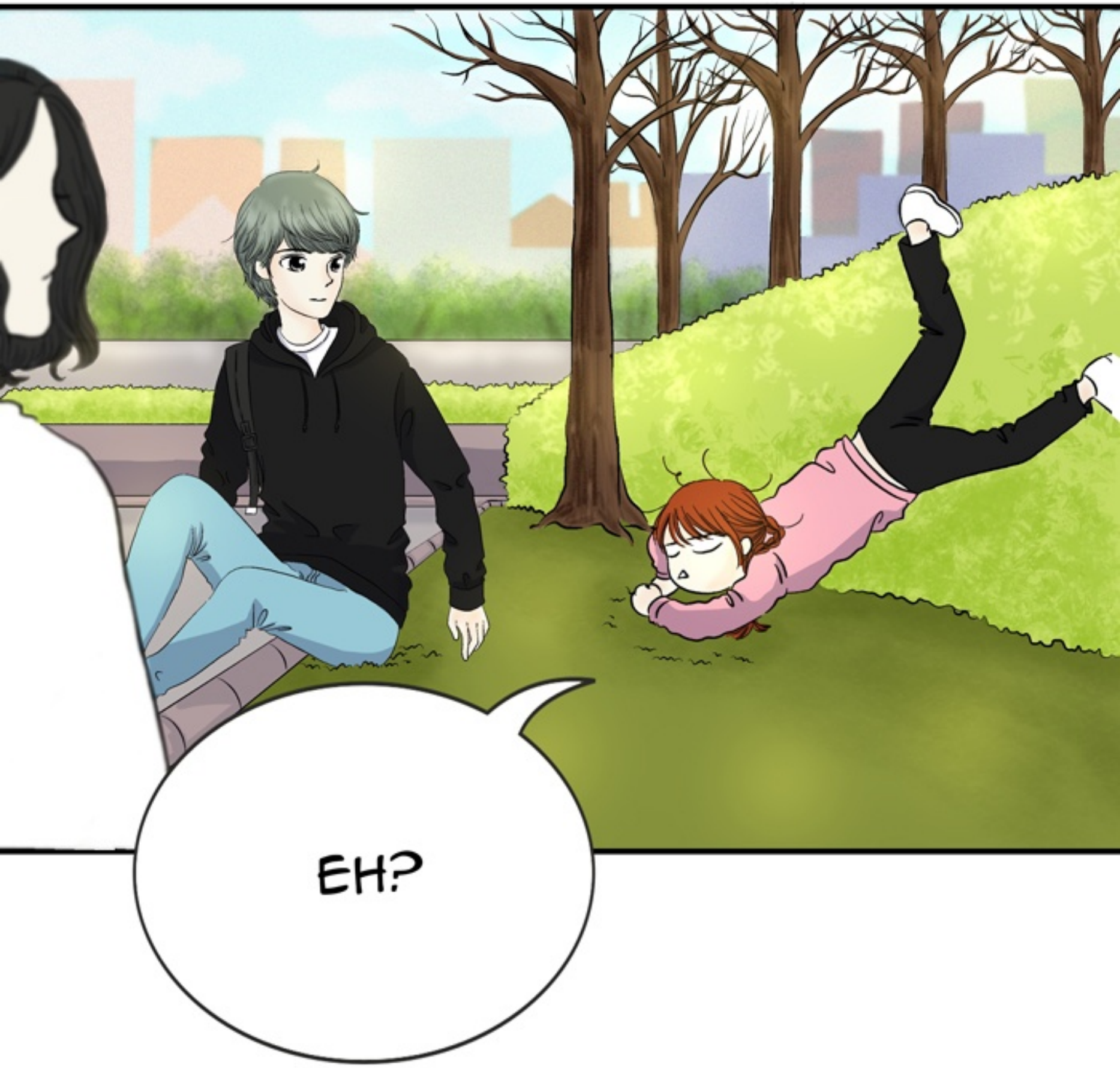
EH?

JAN LUPA FAVORITE (+) DAN BAGIKAN KE TEMANMU!

KLIK + Favorit